

**Stationäre Akutbehandlung depressiver
Störungen in Kliniken für
psychotherapeutische Medizin – Analyse
anhand der Basisdokumentation
(PsyBaDo PTM)**

Godehard Stadtmüller¹, Friedrich von Heymann²,
Karin Tritt², Stefan Molfenter¹

¹Adula-Klinik, 87561 Oberstdorf

²IQP Institut für Qualitätsentwicklung, 81377 München

25. Kongress der DGPPN, 23.-26.11.2005, Berlin

Stichprobe

- N = 10167 PatientInnen
 - ♀ = 65 %, ♂ = 35 %
- Basisdokumentation (Psy-BaDo-PTM)
- Zeitraum: 2001 bis 2004

Alter

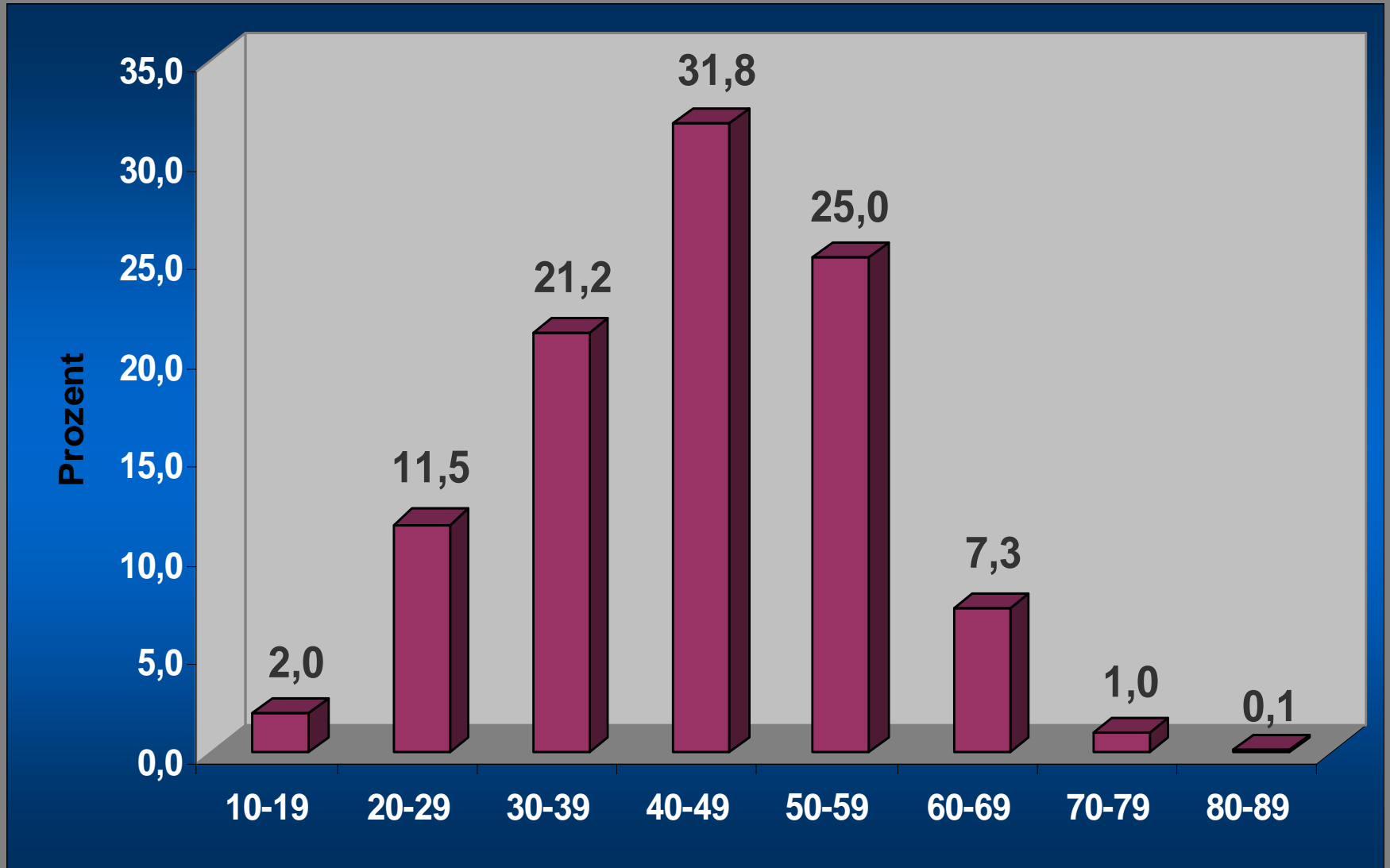

Hauptdiagnosen (N = 10167)

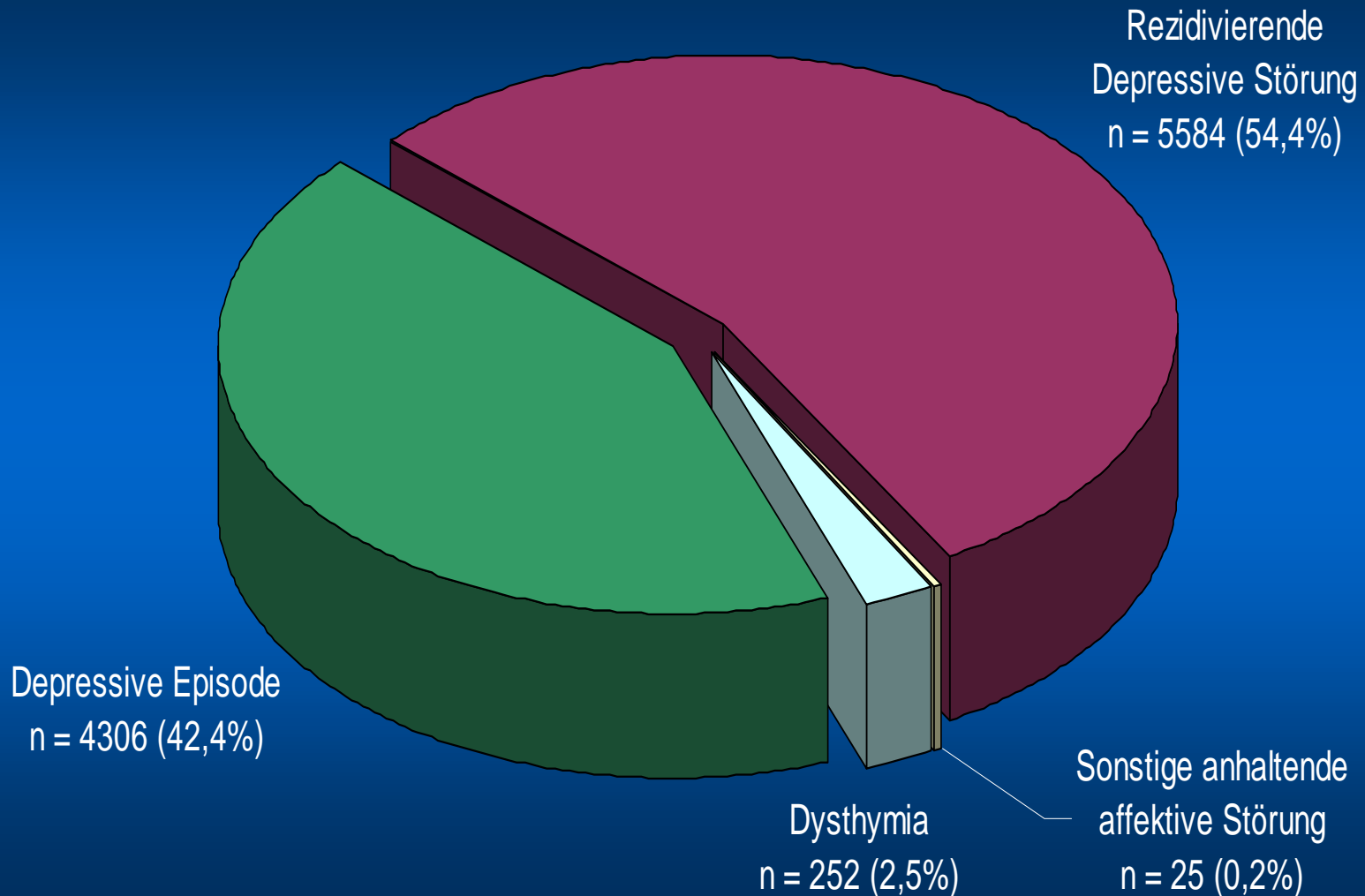

Psychiatrische Comorbidität

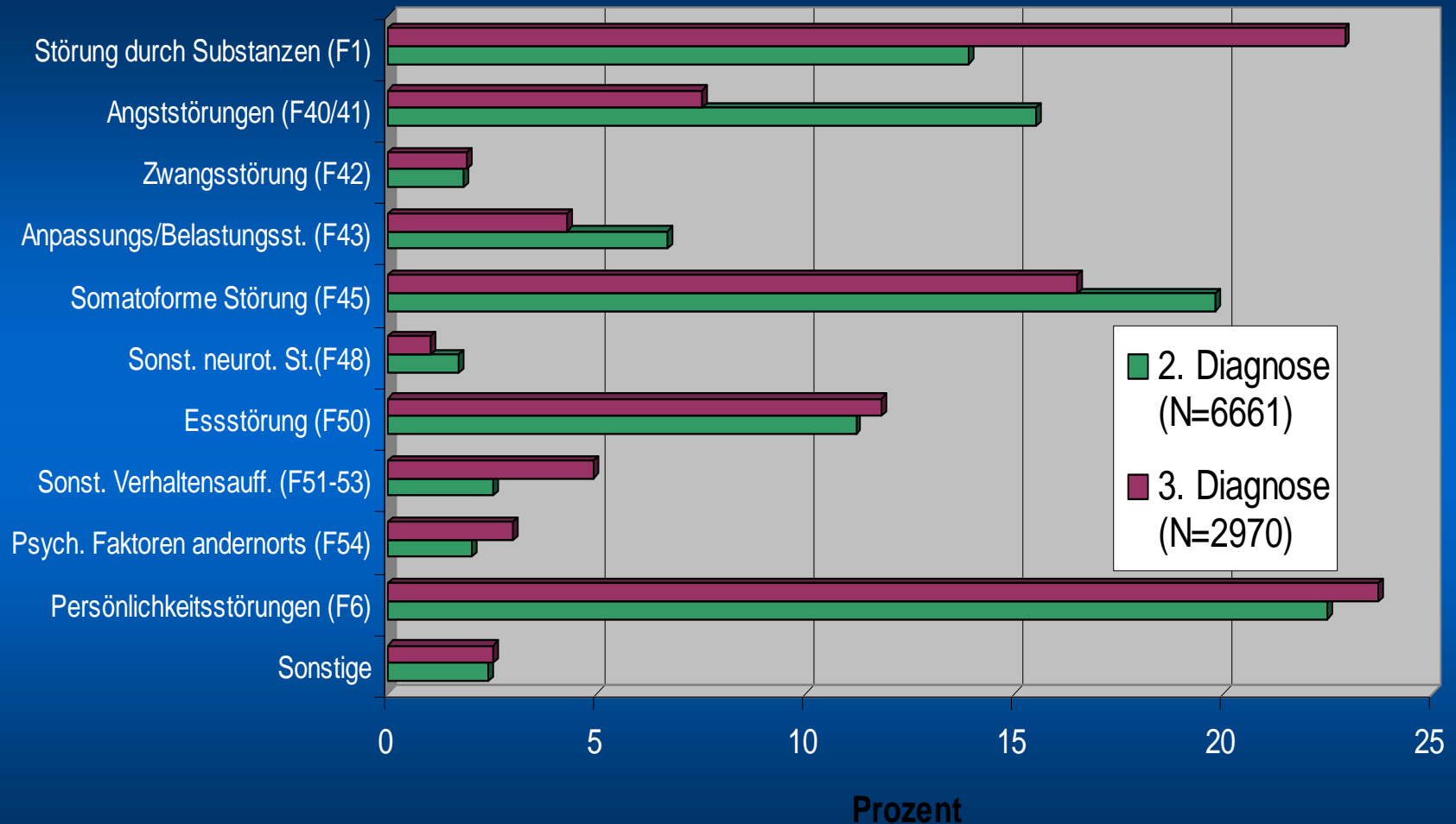

Behandlungsdauer

N = 8189 regulär entlassene PatientInnen

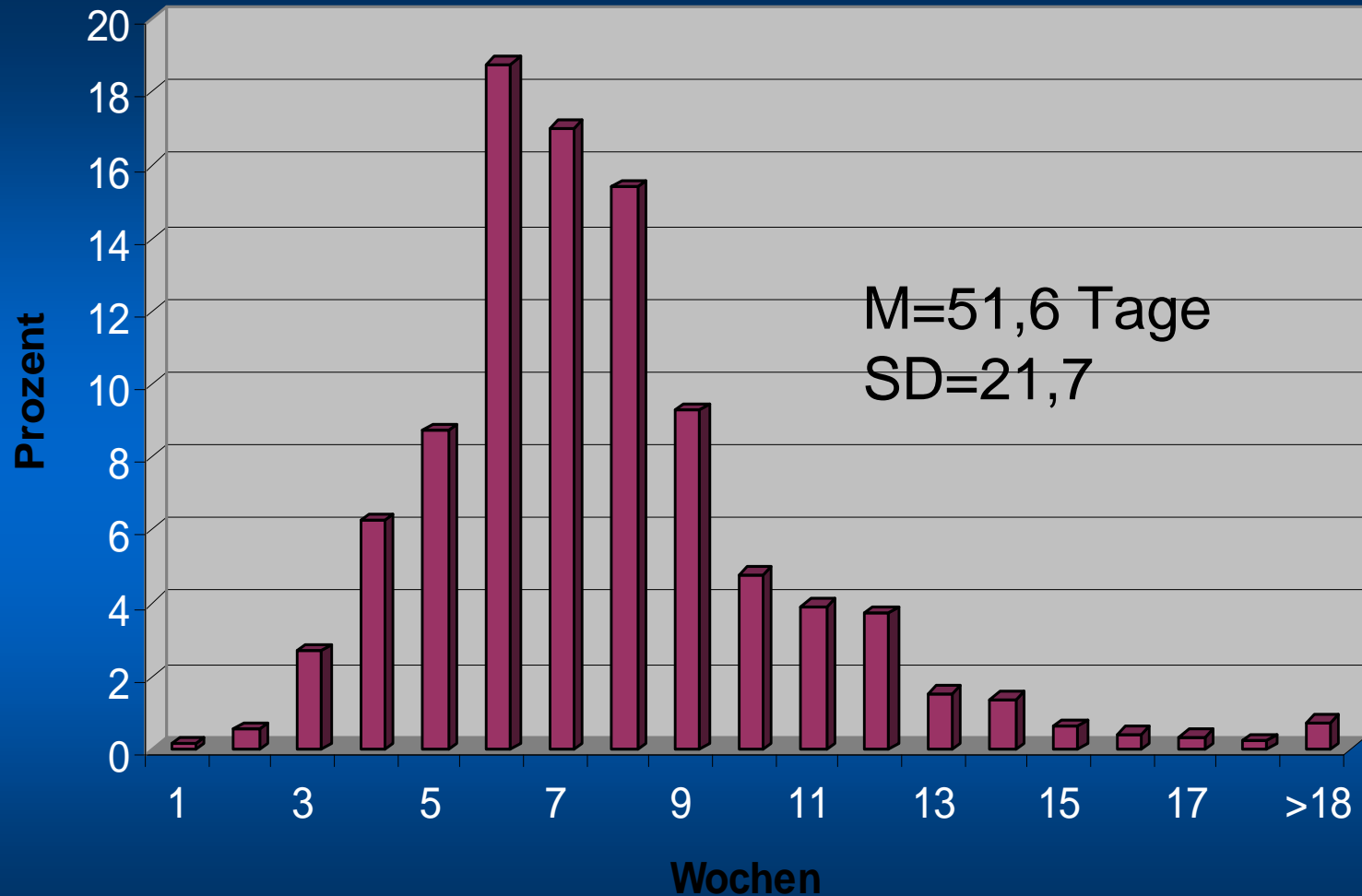

Belastung zu Beginn

BSS nach Symptombereichen

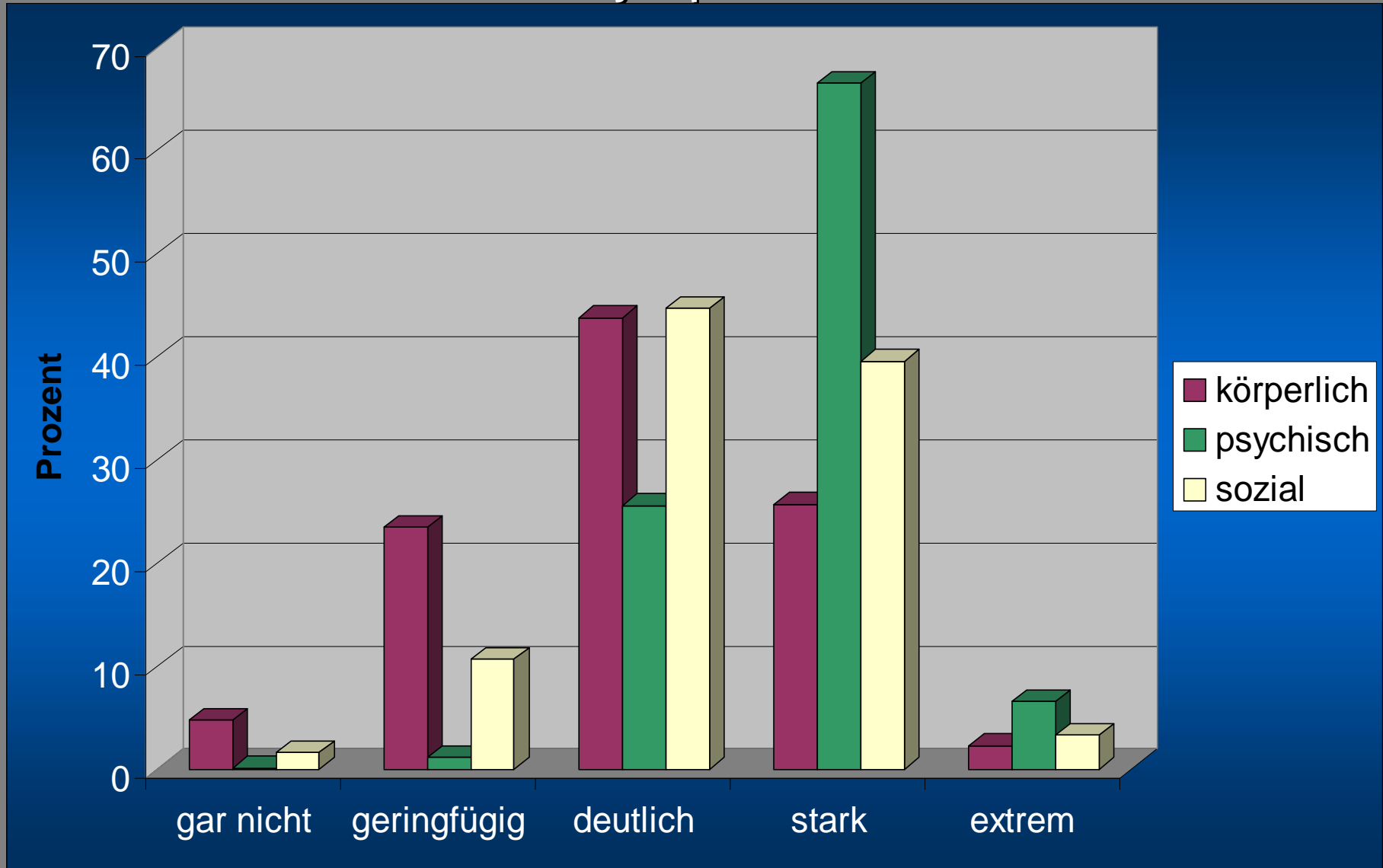

Gesamtbelastung

BSS: Prä-Post-Vergleich

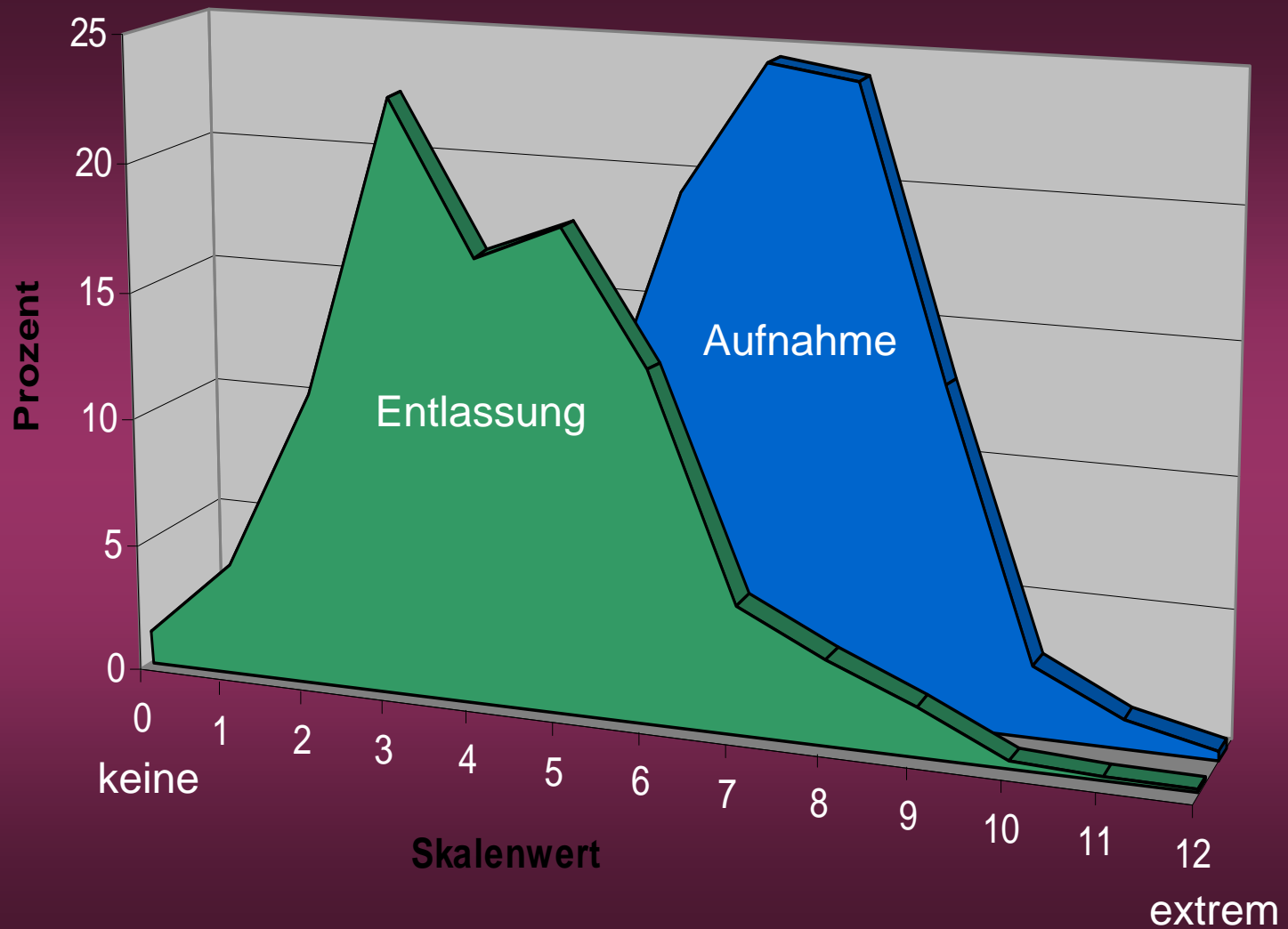

Depressivität

SCL-90-R: Prä-Post-Vergleich

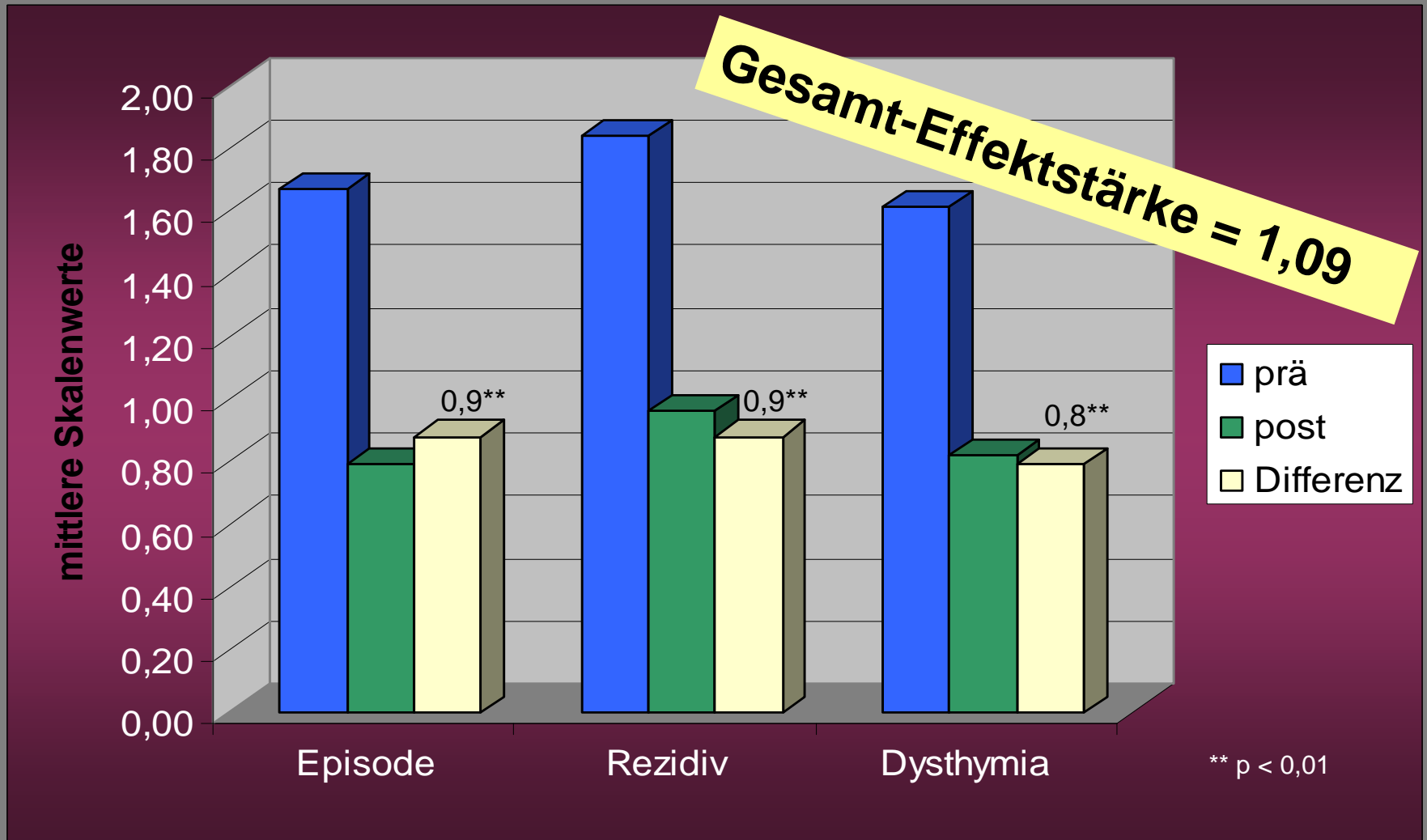

Globaler Schwere-Index

SCL-90-R: Prä-Post-Vergleich

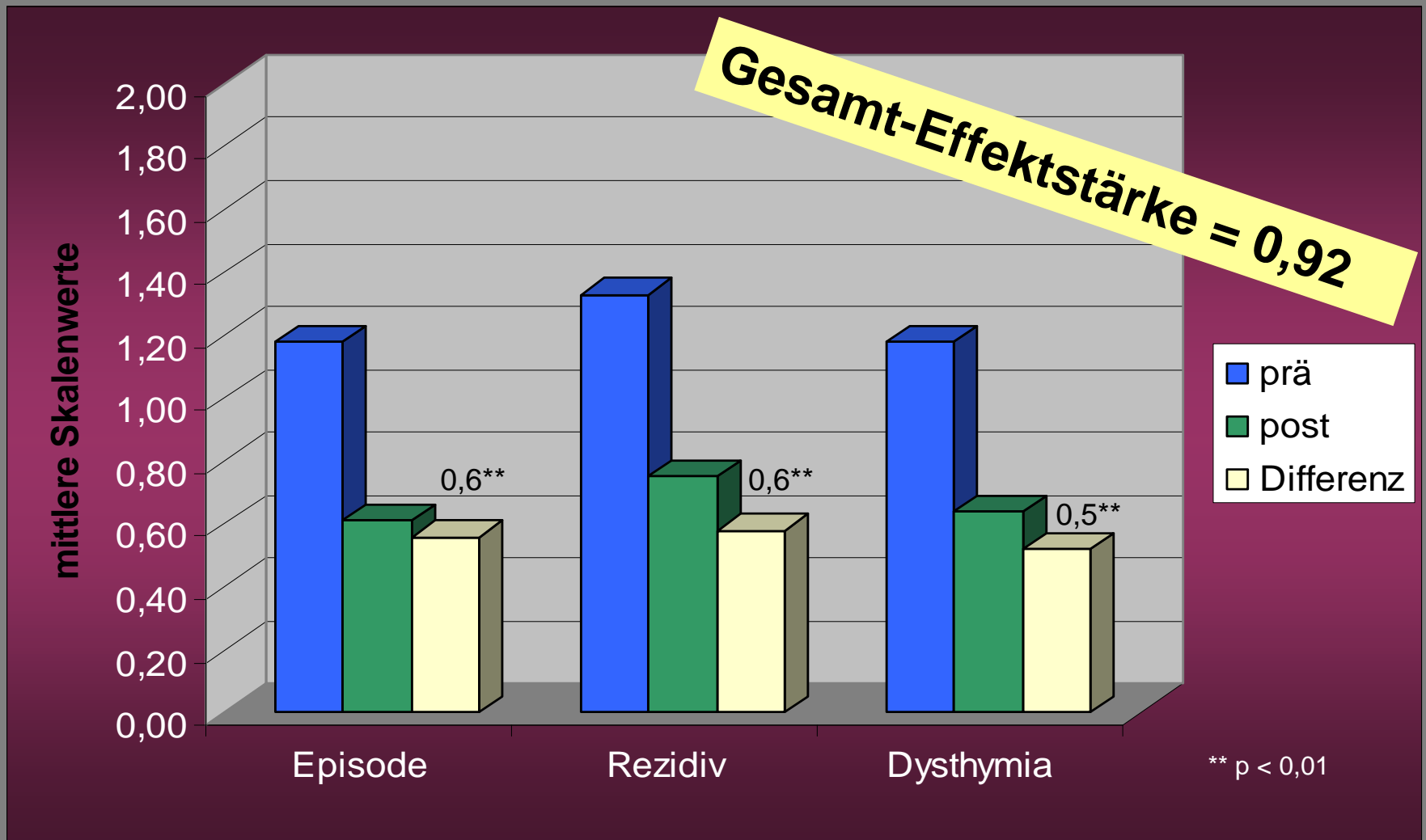

Zusammenfassung

Die Ergebnisqualität von konsekutiv untersuchten Patienten mit Rezidivierender Depressiver Störung (54,9 %) bzw. einer Depressiven Episode (N = 10.167; Multicenter-Studie) wurde als Income-Outcome-Vergleich mit Hilfe der Basisdokumentation (Psy-BaDo-PTM) gemessen.

Depressivität (Aufnahme: $m = 1,76$; Entlassung: $m = 0,88$; ES = 1,09) und globale Symptombelastung (Aufnahme: $m = 1,26$; Entlassung: $m = 0,68$; ES = 0,92) gehen während der Behandlung deutlich zurück. Die Ergebnisse zeigen die hohe Wirksamkeit der stationären psychosomatisch-psychotherapeutischen Behandlung depressiver Erkrankungen in den untersuchten Kliniken.

Zusammenfassung

- ✓ Die Behandlung von Depression in stationärer psychosomatischer Therapie ist sehr erfolgreich.
- ✓ Im Durchschnitt von 10.167 Patienten aus 12 Kliniken zeigen sich Depressivität (ES = 1,09) und Globale Symptombelastung (ES = 0,92) in der SCL-90-R deutlich verringert.

Beteiligte Kliniken

Basisdokumentation Psy-BaDo-PTM

Institut für Qualitätsentwicklung in der Psychotherapie und Psychosomatik IQP

Adula-Klinik, Oberstdorf (Dr. med. Godehard Stadtmüller)

Caduceus Klinik, Bad Bevensen (Dr. med. Peter Findeisen)

Fachklinik Heiligenfeld, Bad Kissingen (Dr. med. Joachim Galuska)

Fachklinik Waldmünchen (Dr. med. Wolfgang Kalleder)

Klinik am schönen Moos, Saulgau (Dr. med. Boris Michelitsch)

Klinik Angermühle, Deggendorf (Dr. med. Hans-Rainer Buchmüller)

Klinik Dr. Schlemmer, Bad Wiessee (Dr. med. Franz Lettner)

Klinik St. Irmingard, Prien (Dr. med. Franz Pfitzer)

Psychosomatische Fachklinik Windach (Prof. Dr. med. Michael Zaudig)

Psychosomatische Klinik Bad Neustadt/Saale (Dr. med. Franz Bleichner)

Sanitas-Klinik Ludwigsbad, Murnau (Dr. med. Beate Benker)

Hochgrat-Klinik, Wolfsried (Dr. med. Horst Esslinger)

Kostenträger

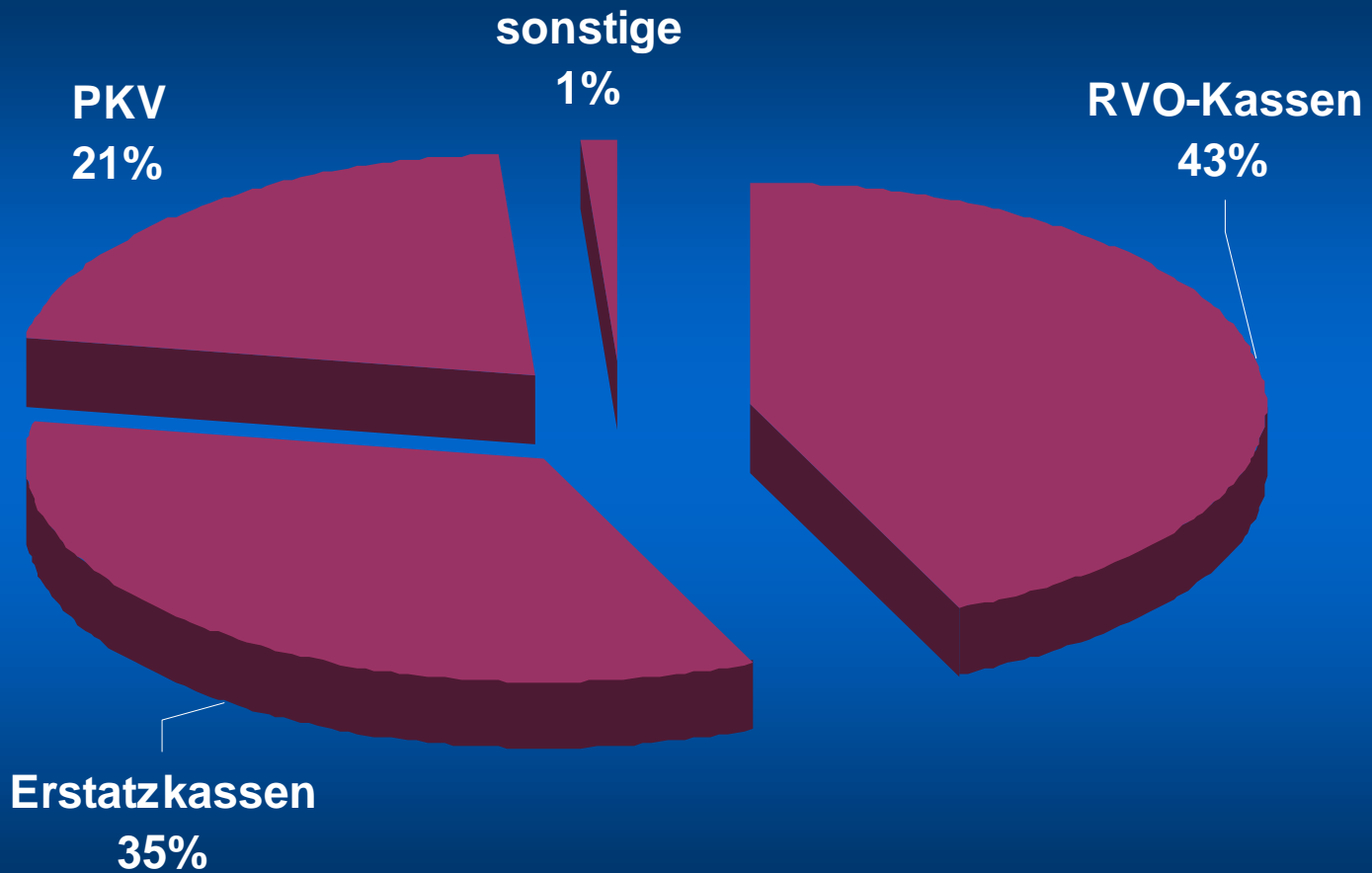

Geschlecht

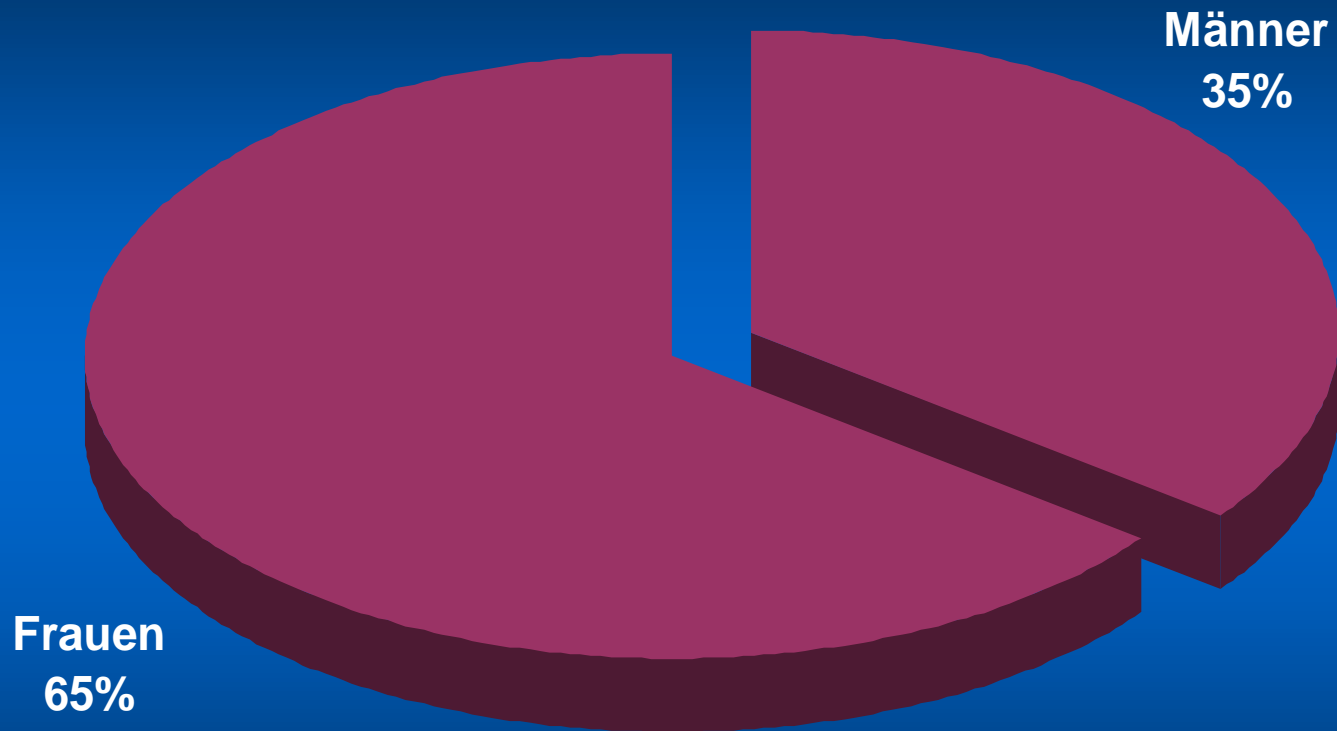

Familienstand

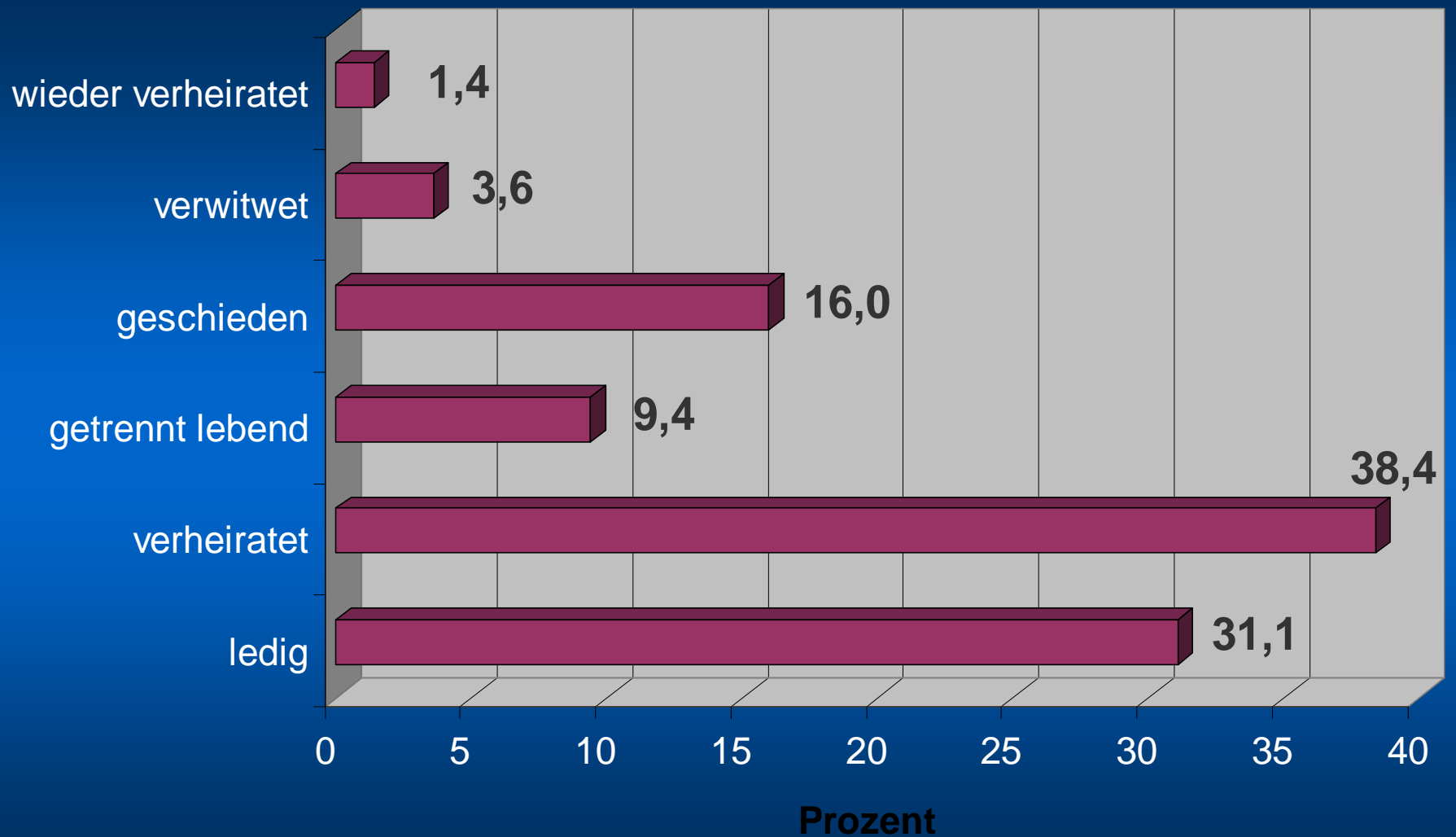

Schulabschluss

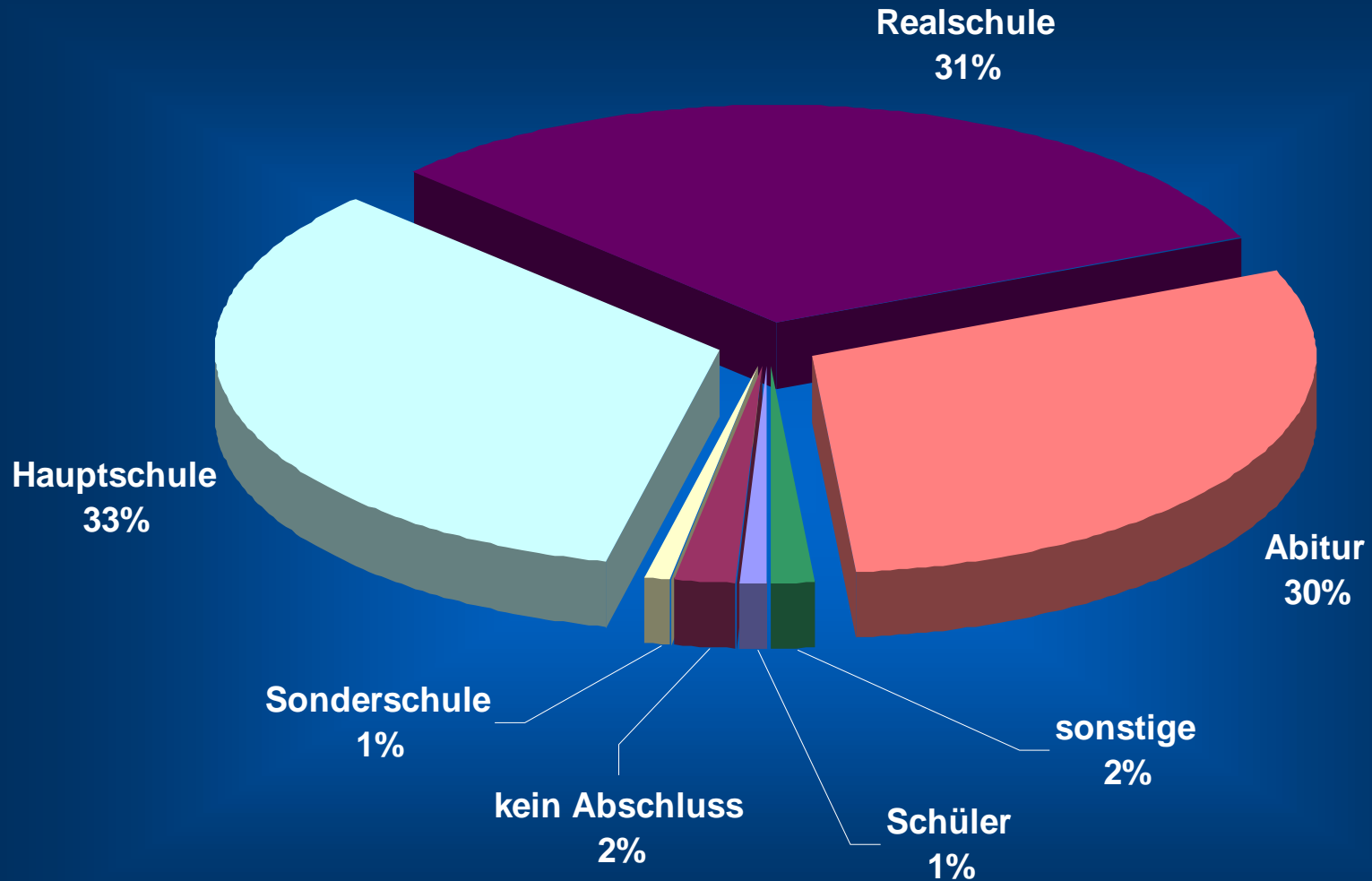

Berufsabschluss

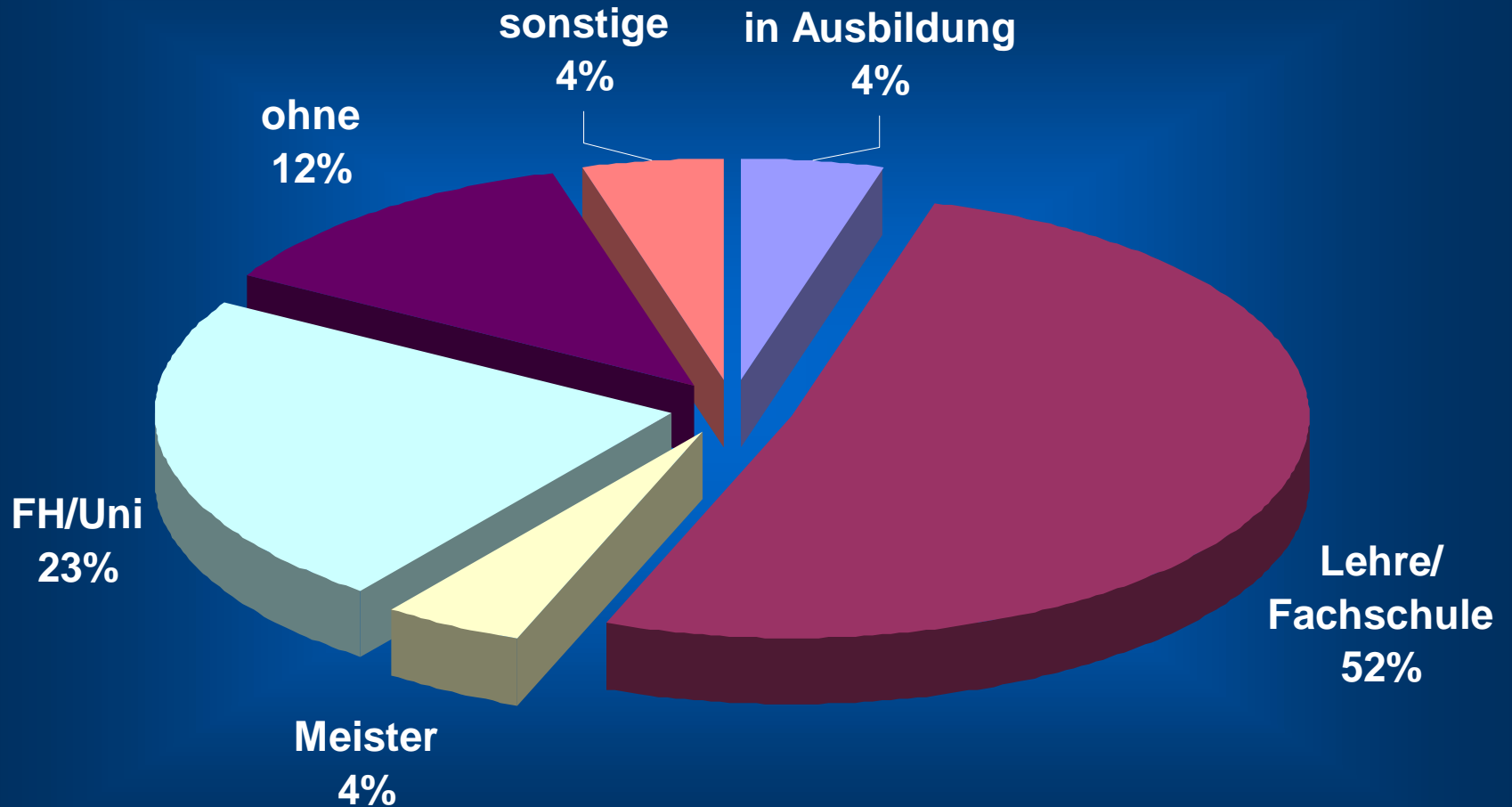

Erwerbstätigkeit

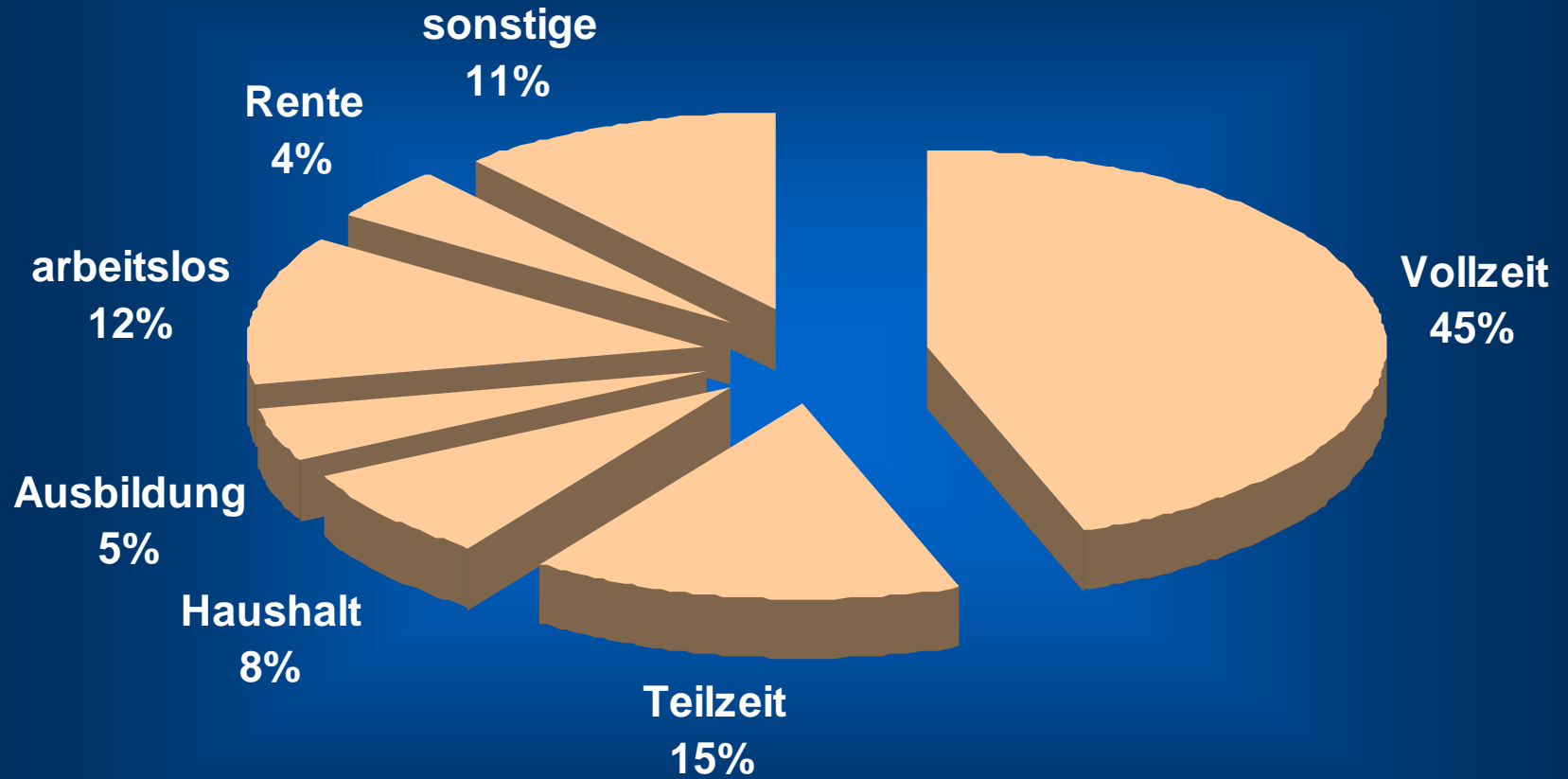

Haupteinkommen

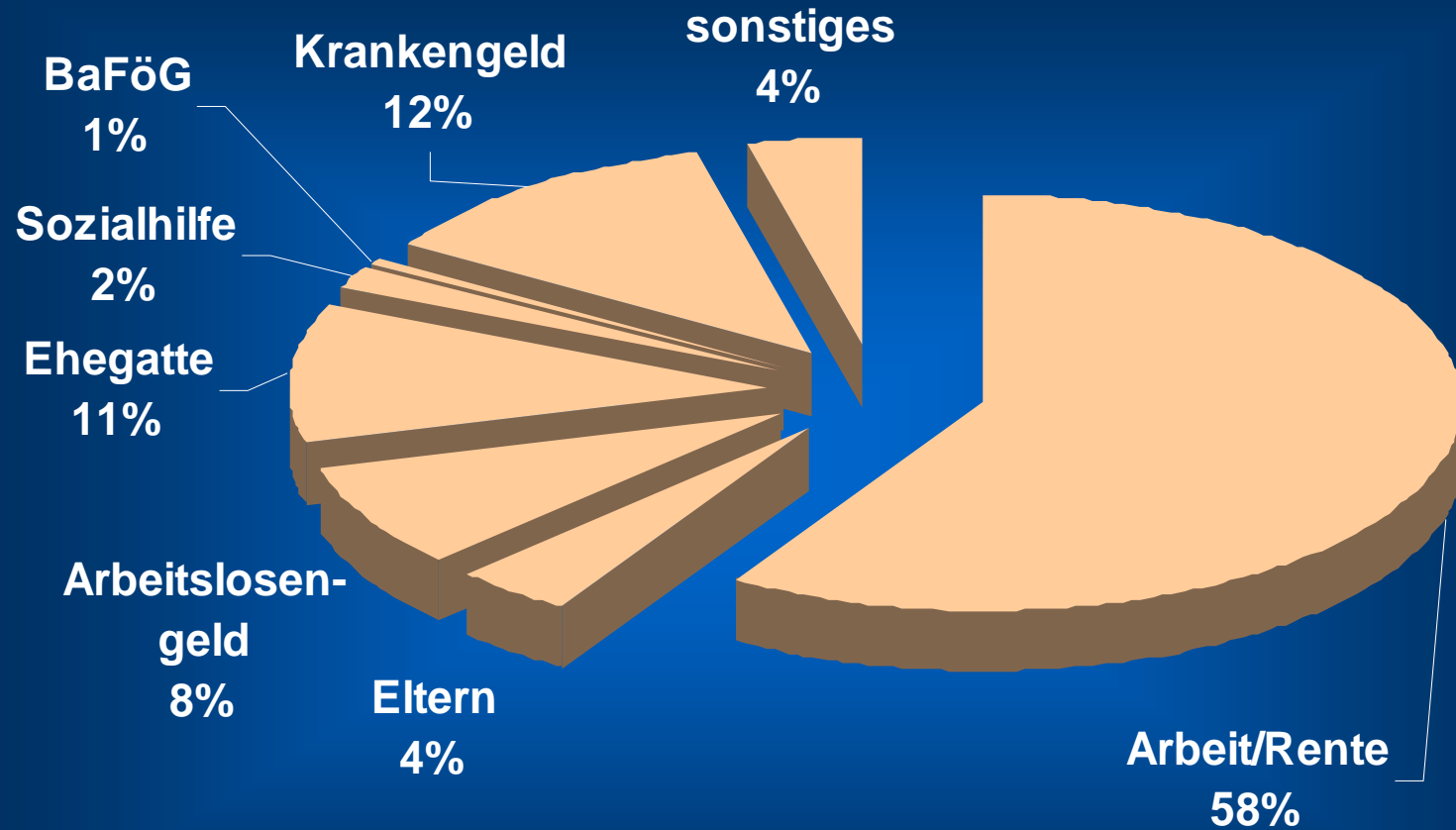

Arbeitsunfähigkeit bei Aufnahme

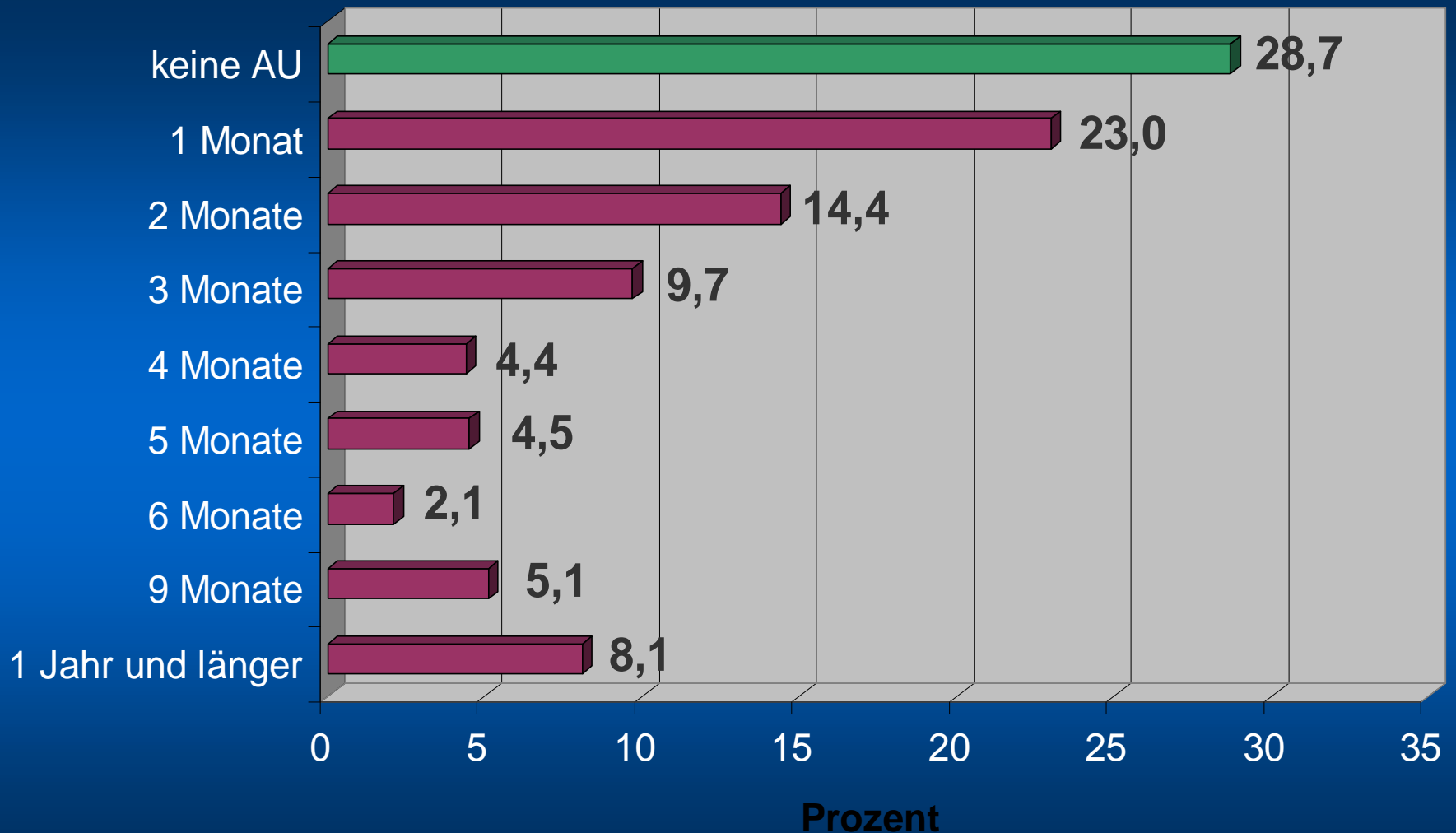

Beschwerdedauer

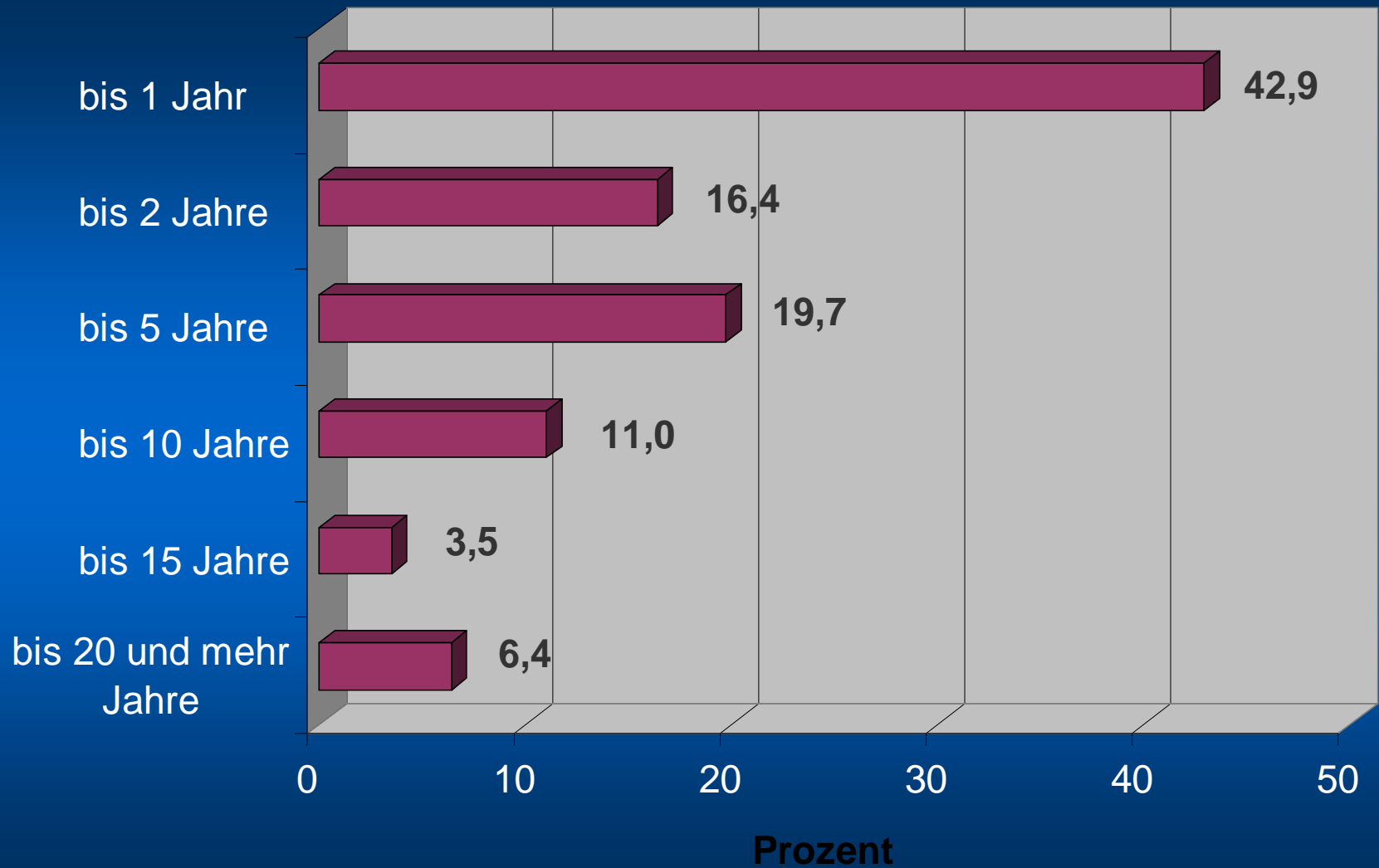

Comorbidität

Anzahl an Co-Diagnosen

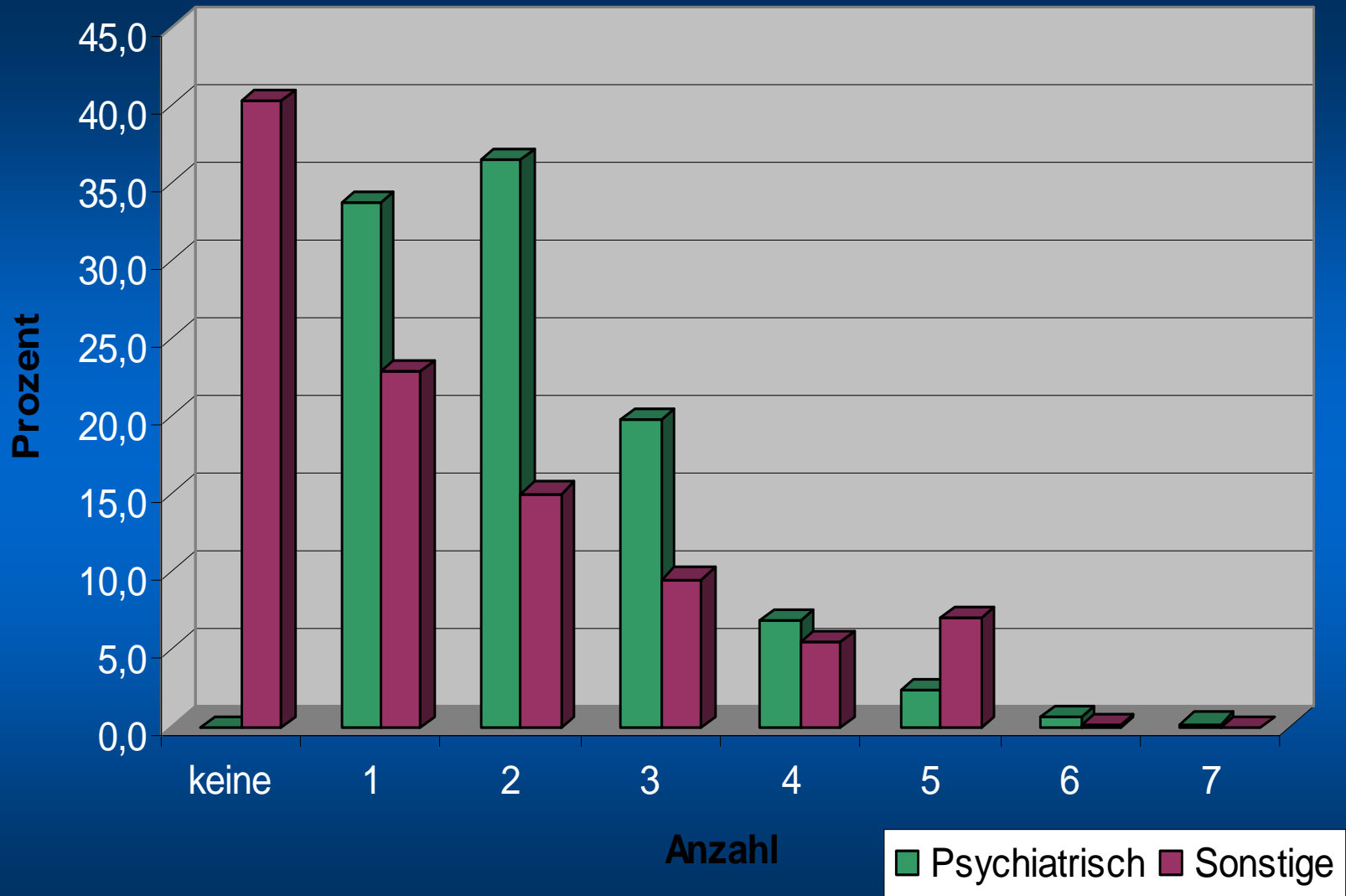

Psychiatrische Comorbidität

2. Diagnose (N=6661)

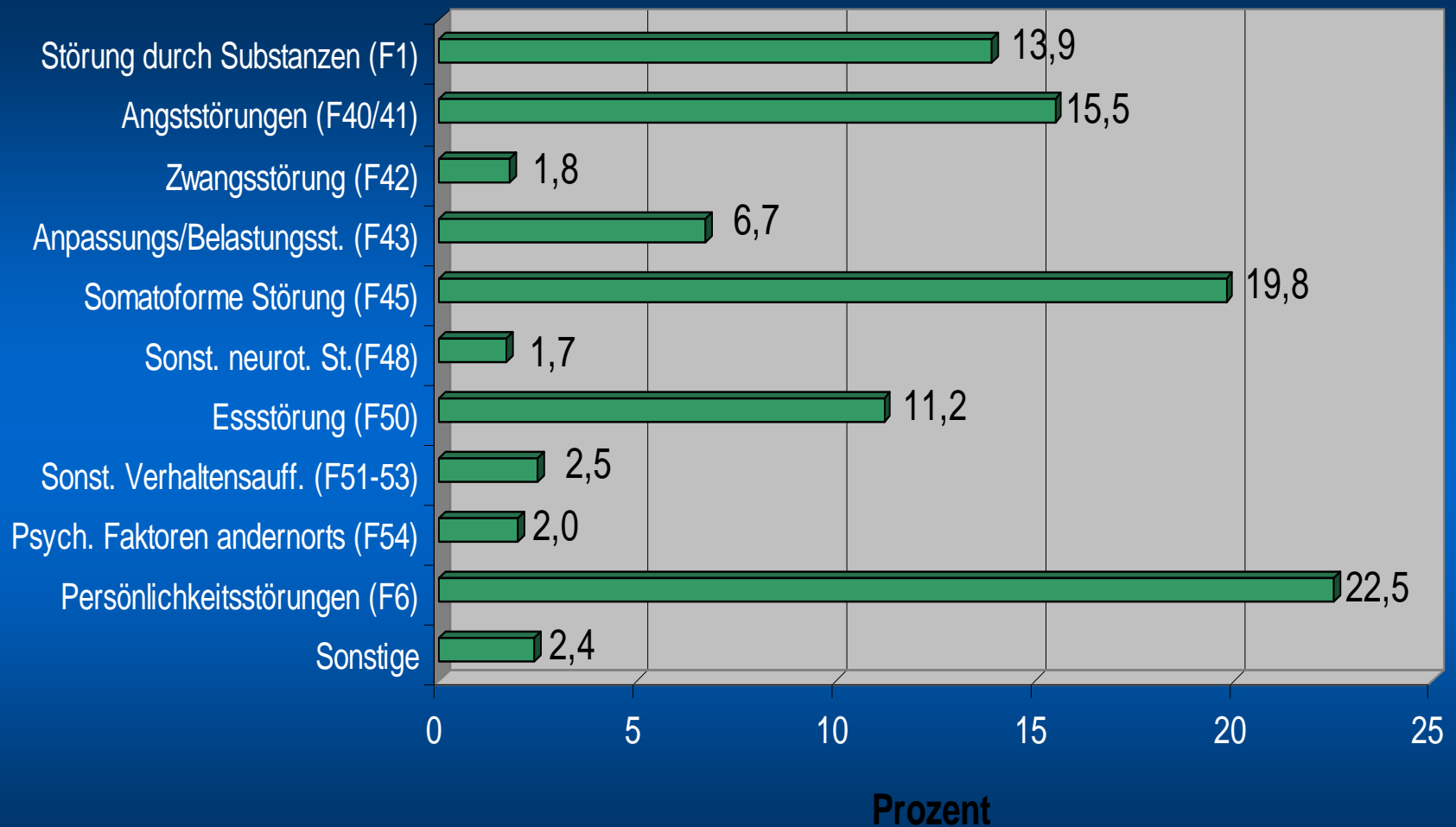

Psychiatrische Comorbidität

3. Diagnose (N=2970)

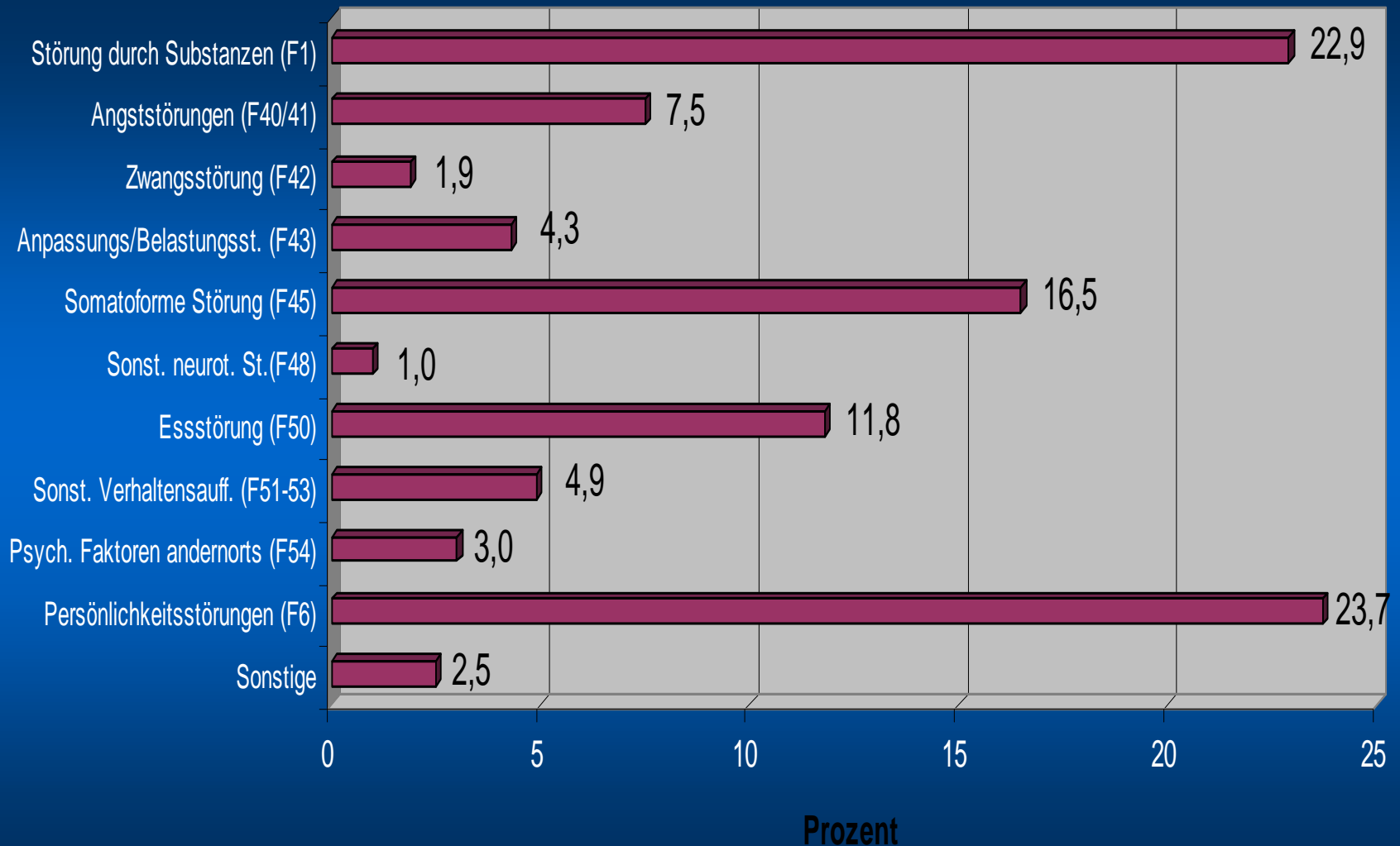

Belastung am Ende

BSS nach Symptombereichen

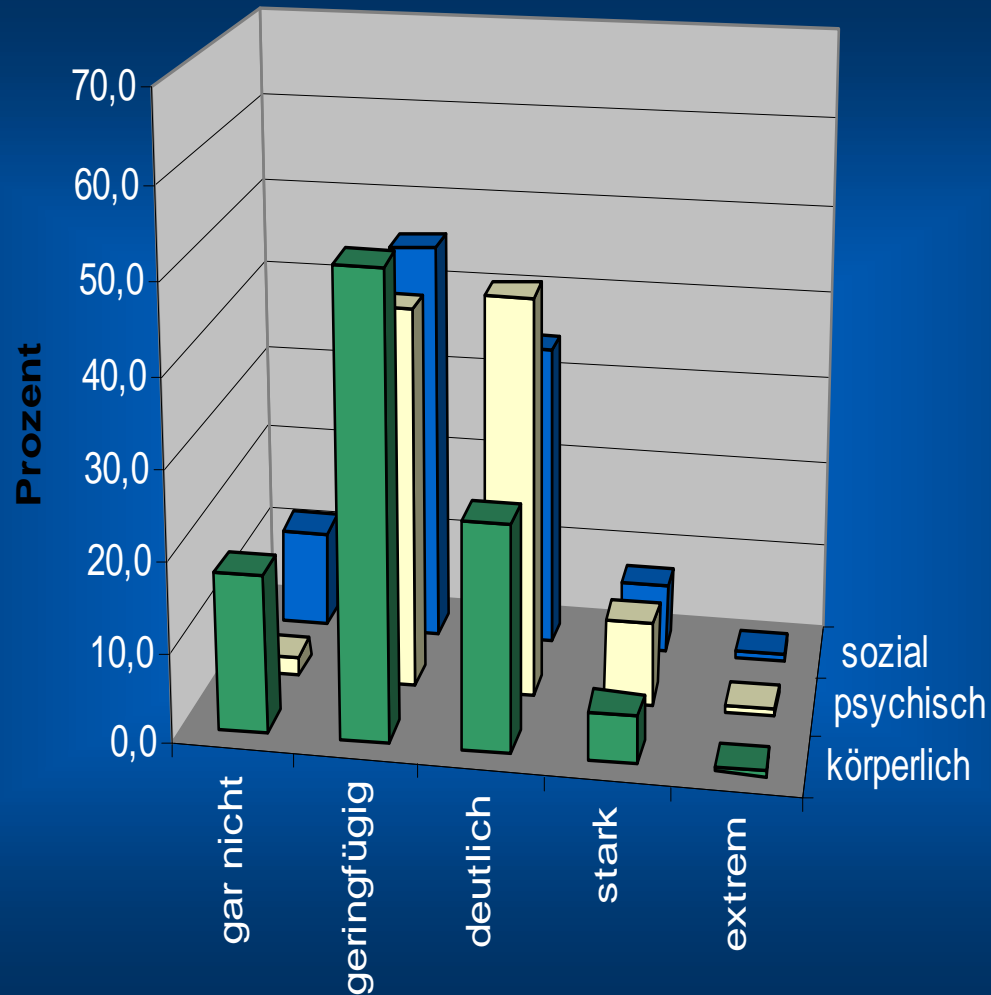

Gesamtbelastung BSS

Prä-Post-Vergleich

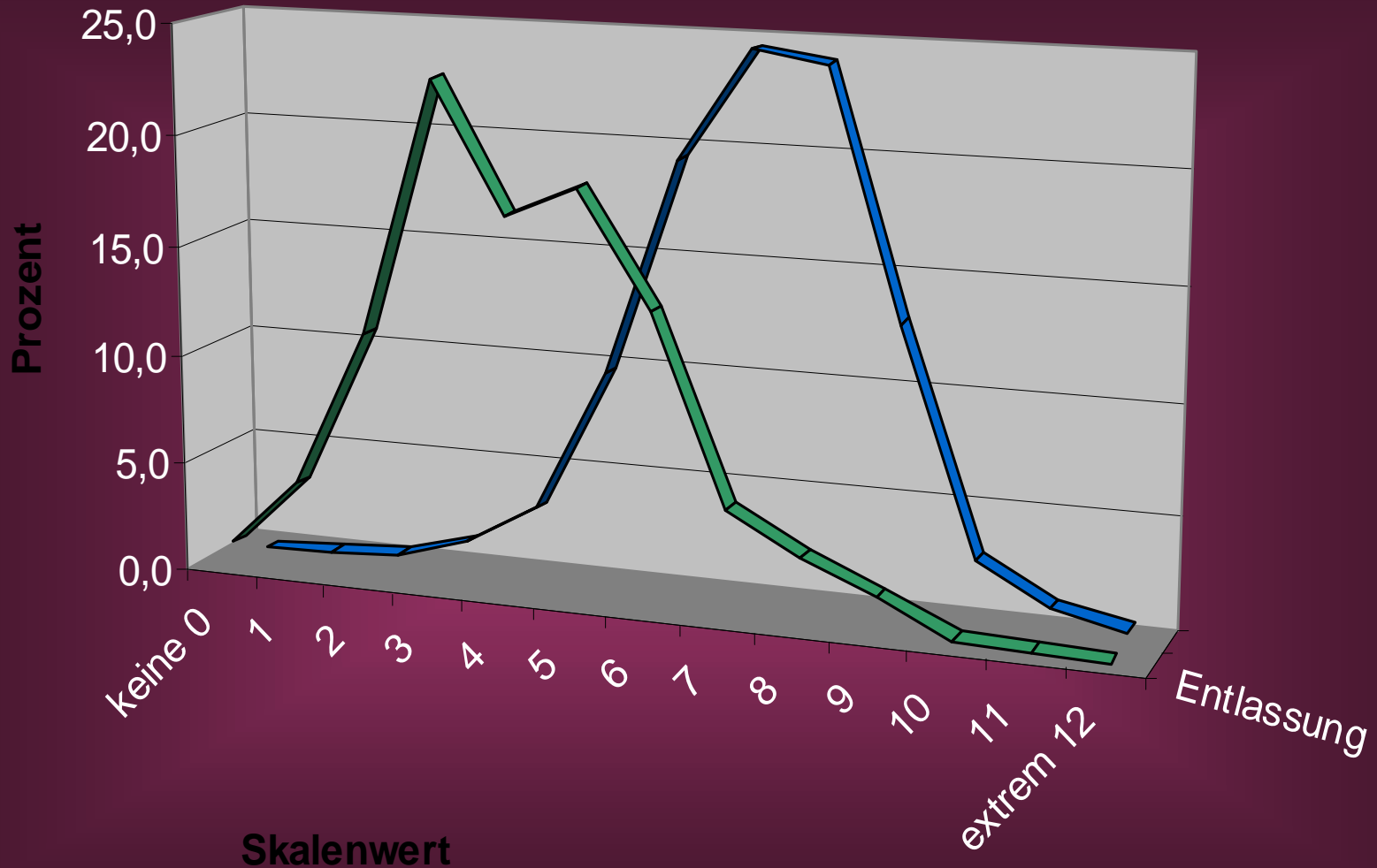

Veränderungserleben

psychisch – körperlich – sozial

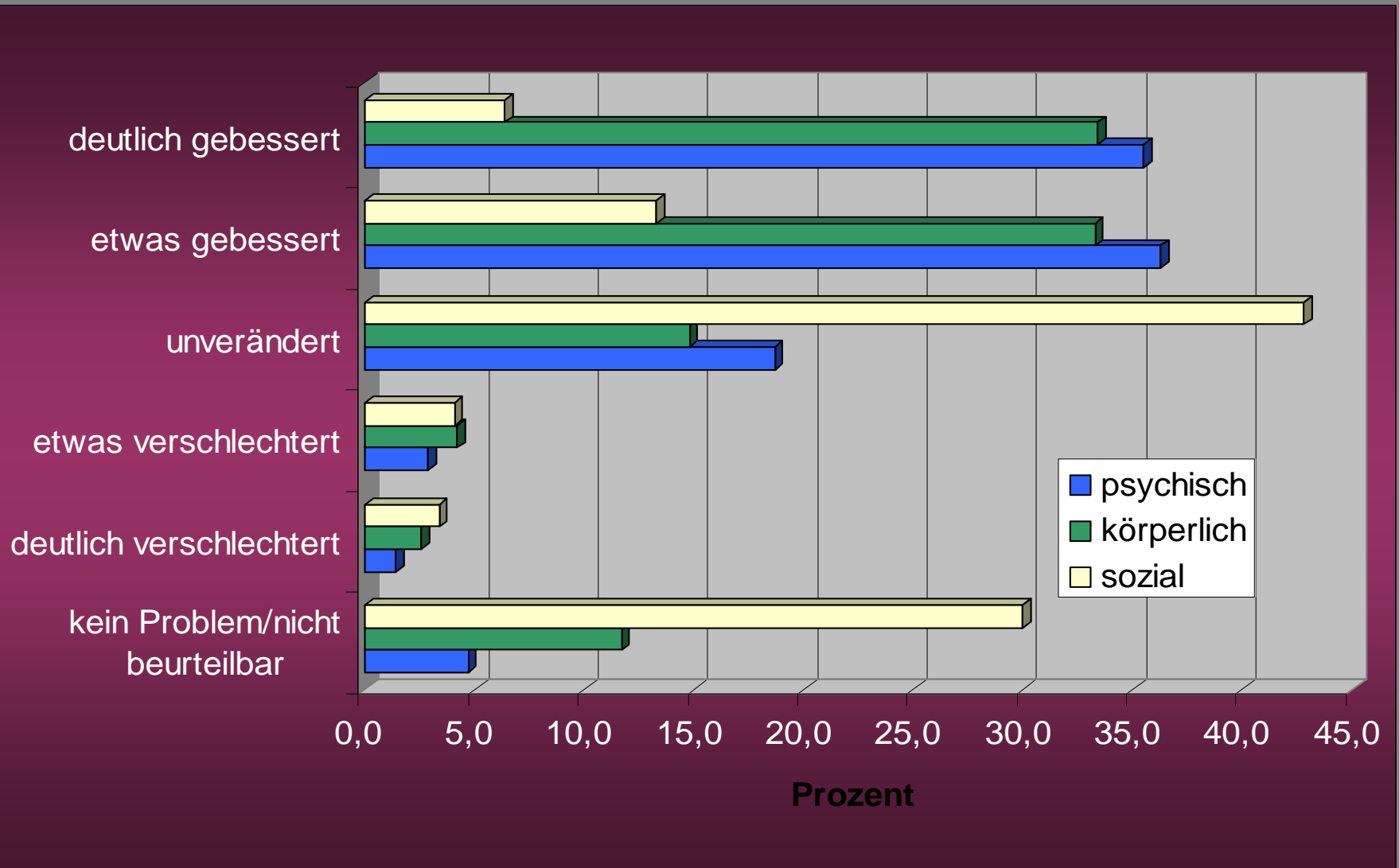

Veränderungserleben

motivational

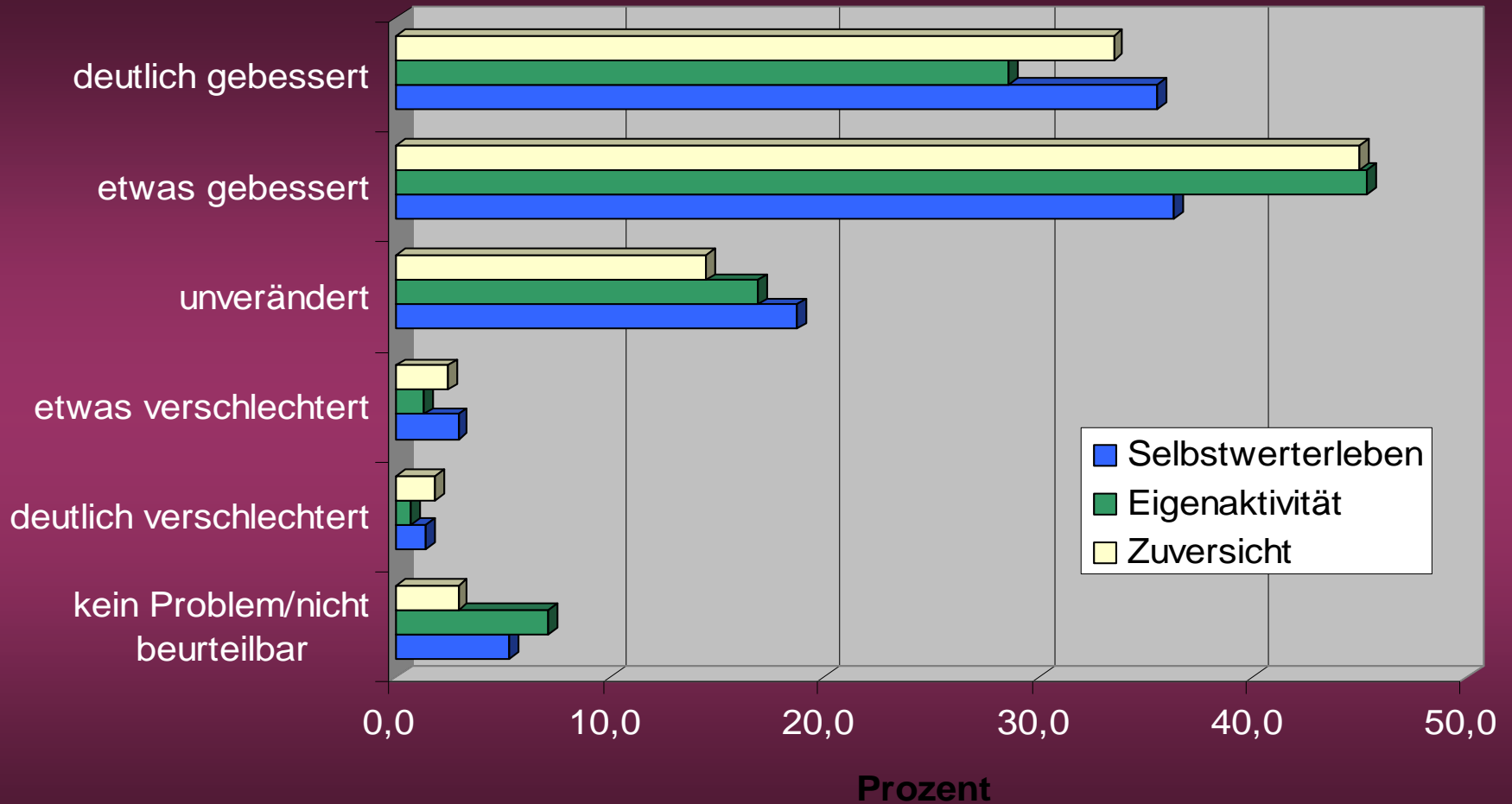

Depressivität bei Aufnahme und Medikation mit Antidepressiva

